

COMMUNAUTE DE COMMUNES DU PAYS DE SOMMIERES

**AUJARGUES**

Mairie d'AUJARGUES  
Place de l'Eglise  
30200 Aujargues  
Tel : 04 66 80 02 12

Chargé études  
**ADELE SFI**  
URBANISME

434 rue Etienne Lenoir  
30900 Nîmes  
Tel : 04 66 84 01 74  
E-mail :  
adesfi@wanadoo.fr

Plan cadastriel, source :  
DOPIN CONSULTING  
Droits de l'Etat réservés ©

Système de coordonnées utilisé :  
RGF93 - Projection Lambert 93

Avec le concours de :  
**SPI GRAPHIC**

Société de services  
Plans Informatisés  
Tel : 04 67 12 04 63  
Mobile : 06 99 04 58 30  
E-mail :  
spi.graphic@wanadoo.fr

6.5.3

Ref : bu239417r1er\_0292  
3 décembre 2018

Approbation du PLU : DCM du 28 février 2014  
Approbation de la 1ère modification simplifiée : DCM du 19 janvier 2015  
Prescription de la 1ère révision : DCM du 4 novembre 2015  
Arrêt de la 1ère révision : DCM du 29 mai 2018  
Approbation de la 1ère révision : DCM du 3 décembre 2018

Tracé des réseaux arborés. Se référer aux documents élaborés par les organismes concessionnaires.

VILLEVEILLE

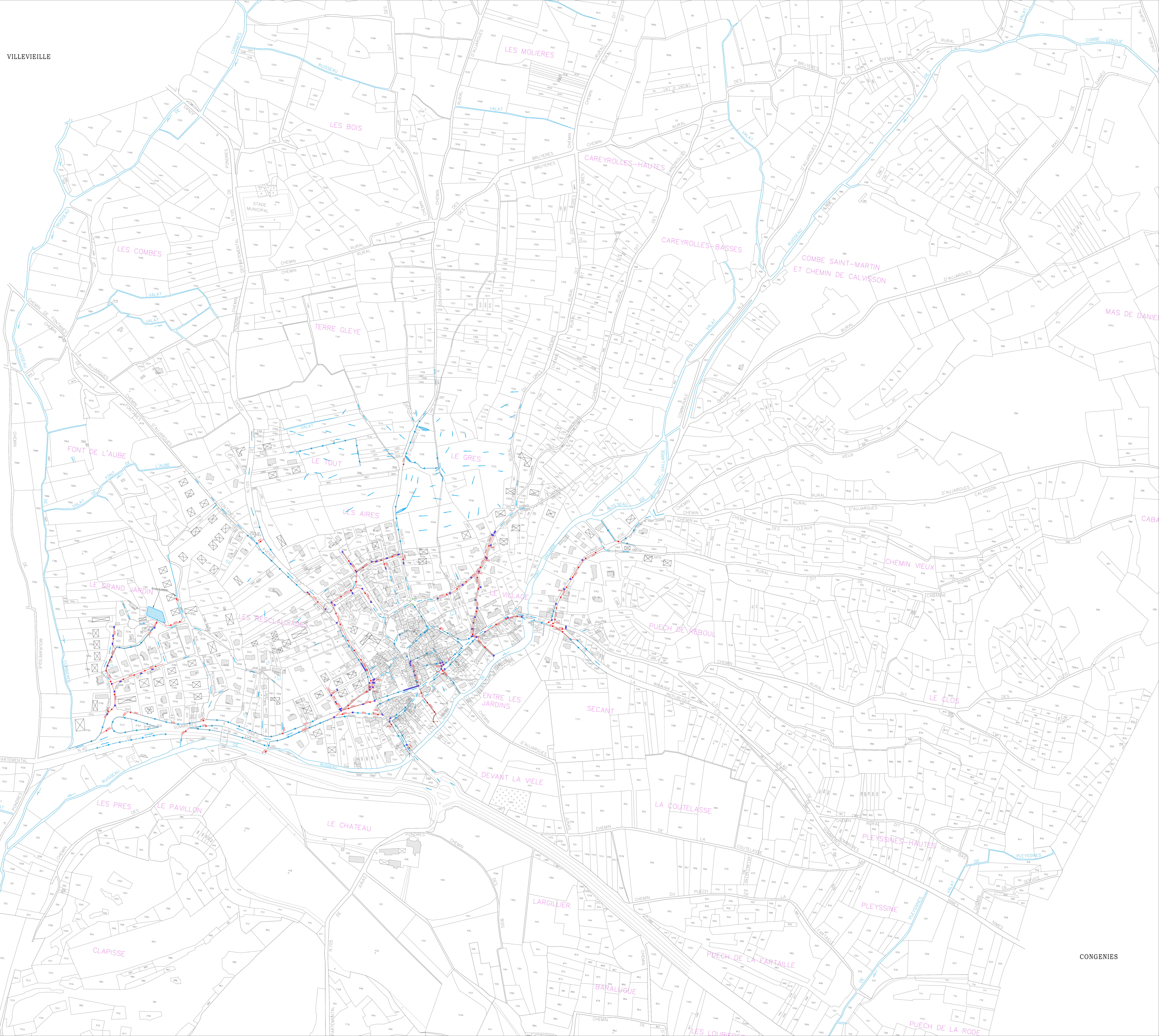
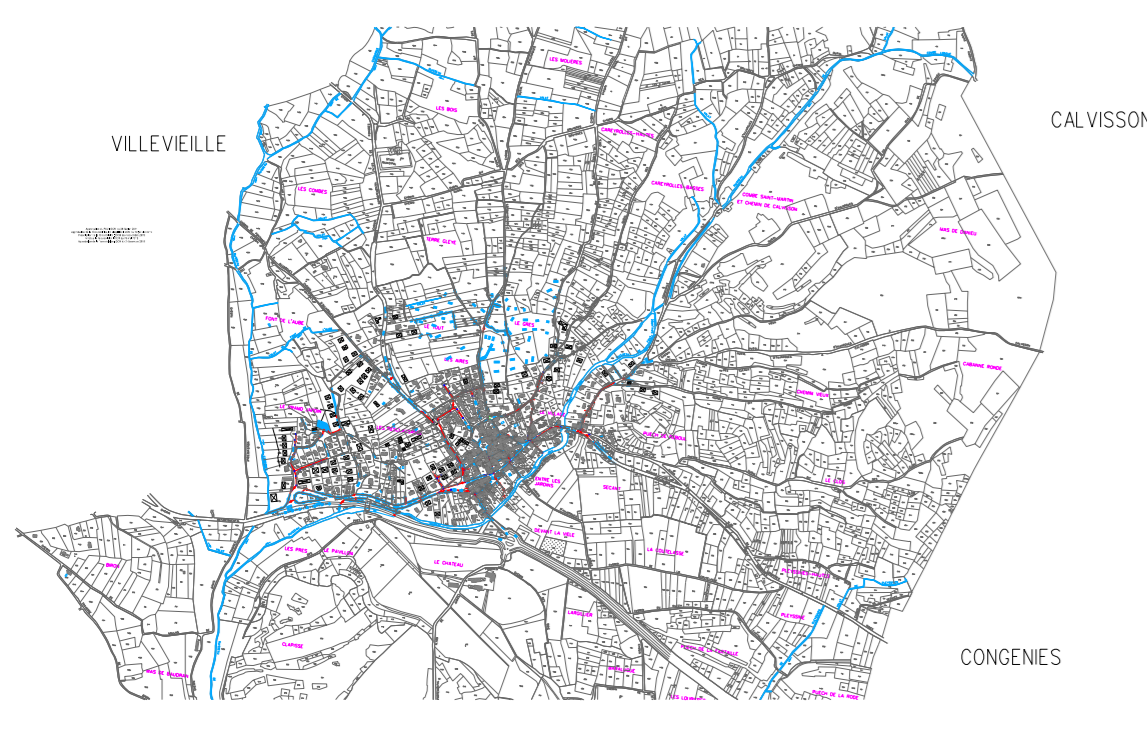

- LEGENDE :**
- Réseau pluvial canalisation
  - Réseau pluvial existant non vérifiable
  - Réseau Pluvial (Fossé béton, cunette)
  - Sens de l'écoulement pluvial
  - Fossé ruiseau
  - Avaloir réseau Pluvial
  - Grille réseau pluvial
  - Zone de forte érosion
  - Bassin de rétention
  - Puits d'infiltration

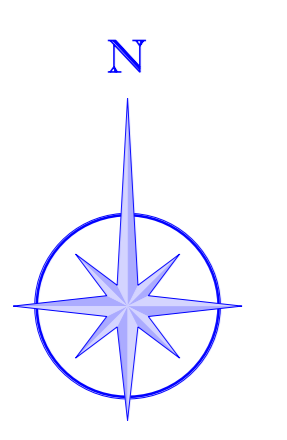

VILLEVEILLE

CONGENIES