

COMMUNAUTE DE COMMUNES DU PAYS DE SOMMIÈRES

AUJARGUES

Mairie AUJARGUES
Place de l'Église
30250 Aujargues
Tél : 04 66 80 02 12

Chargé d'étude :
SFI
URBANISME

434 rue Étienne Lenoir
30900 Nîmes
Tél : 04.66.84.01.74
E-mail :
adesfi@wanadoo.fr

Plan cadastre, source :
DSFIP © 2018-DV © C44
Droits de l'État réservés ©

Système de coordonnées utilisé :
RGPS - Projection Lambert 93

Avec le concours de :
SPI
GRAPHIC

Société de services
Plans informatiques
Tél : 04.67.12.04.83
Mobile : 06.88.04.58.30
E-mail :
spi.graphic@wanadoo.fr

6.5.2

Plan cadastre, source :
DSFIP © 2018-DV © C44
Droits de l'État réservés ©

Système de coordonnées utilisé :
RGPS - Projection Lambert 93

Avec le concours de :
SPI
GRAPHIC

Société de services
Plans informatiques
Tél : 04.67.12.04.83
Mobile : 06.88.04.58.30
E-mail :
spi.graphic@wanadoo.fr

6.5.2

Plan cadastre, source :
DSFIP © 2018-DV © C44
Droits de l'État réservés ©

Système de coordonnées utilisé :
RGPS - Projection Lambert 93

Avec le concours de :
SPI
GRAPHIC

Société de services
Plans informatiques
Tél : 04.67.12.04.83
Mobile : 06.88.04.58.30
E-mail :
spi.graphic@wanadoo.fr

6.5.2

Commune d'Aujargues
Plan Local d'Urbanisme (PLU)

1ère révision

Annexes - Réseaux d'eaux usées

Echelle : 1/2000ème

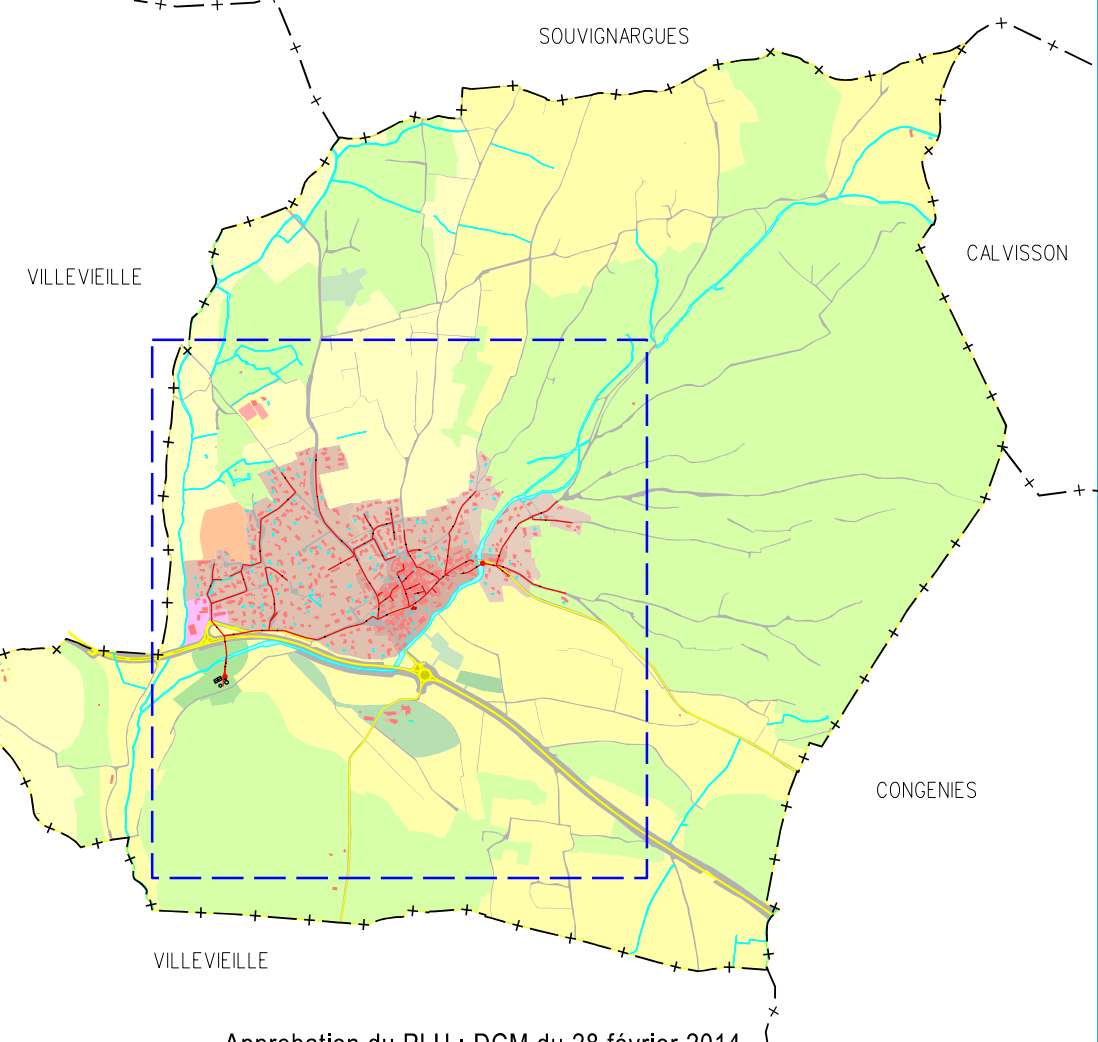

Approbation du PLU : DCM du 28 février 2014
Approbation de la 1ère modification simplifiée : DCM du 19 janvier 2015
Préscription de la 1ère révision : DCM du 4 novembre 2015
Arrêté de la 1ère révision : DCM du 23 mai 2018
Approbation de la 1ère révision : DCM du 3 décembre 2018

LEGENDE

- réseau de collecte
- Poste de refolement

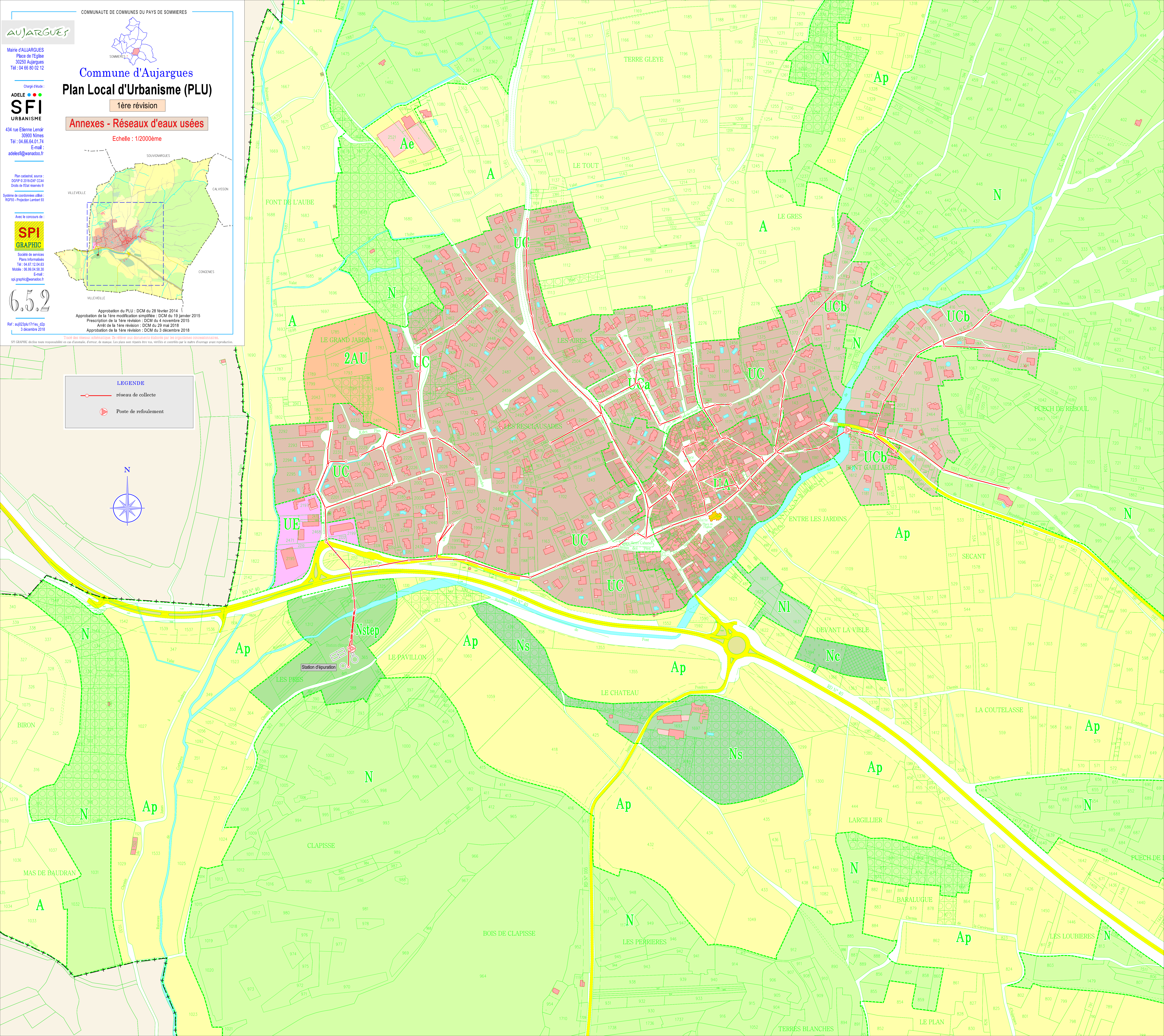
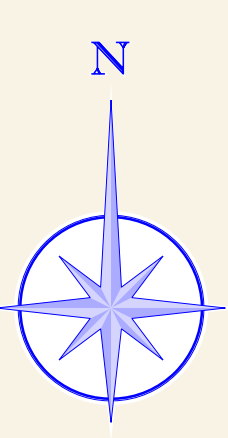

Station d'épuration

